

MADRIGUERAS-LAS CABEZAS- MAHORA-EL CARRASCAL-LA CABEZA DE LOS HILOS

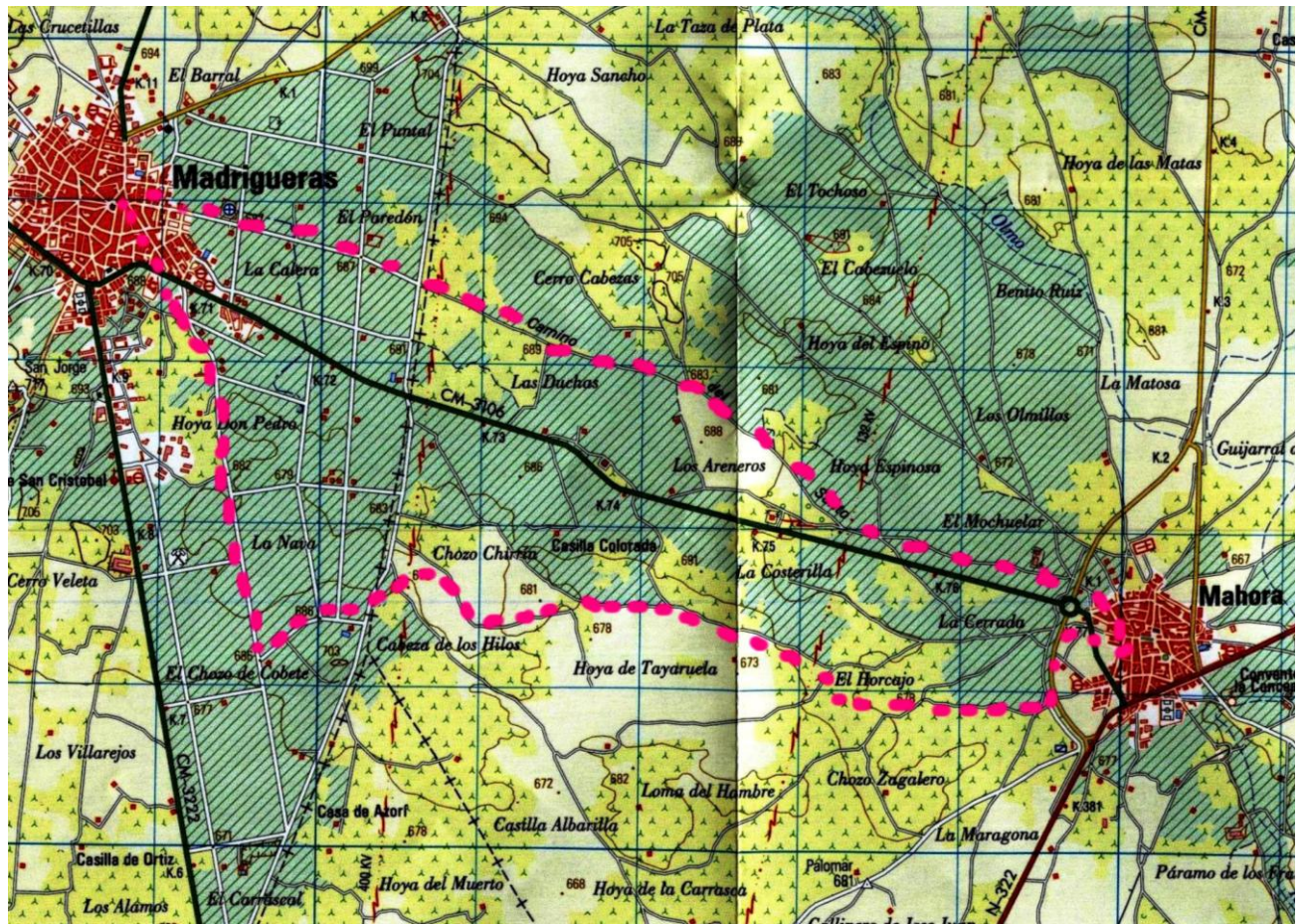

MADRIGUERAS

Nuestra ruta arranca del Parque de Madrigueras, llamado así por antonomasia por ser el mayor y más antiguo de la población. Allí existía hasta el primer tercio del siglo XX una laguna llamada popularmente "la balsa", que fue desviada mediante el llamado "canal".



En el terreno ganado a la laguna se construyeron unas escuelas, aún en pie, al menos en parte, y el parque.

Desde este lugar nos acercamos cruzando por la calle del Muelle a la cercana calle del Santo, para iniciarr nuestra excursión.

CALLE DEL SANTO

Comenzamos nuestro viaje por la Calle del Santo, llamada así por la ermita de Santo Tomé o Santo Tomás que se encontraba a cuatrocientas varas del lugar y de la que hoy solo queda como testimonio el nombre de la calle.

Saliendo del pueblo por el camino nos dirigimos hacia el paraje llamado Las Cabezas, ya en término de Mahora.

LAS CABEZAS

Se tratan de unas pequeñas elevaciones que jalonan el paso de un antiguo cauce fluvial, la Cañada de Iniesta, que desciende hacia Mahora. Las Cabezas es un interesante paraje lugar donde se han encontrado fragmentos de cerámica ibérica y romana. Algunas piezas se exponen en el Museo Arqueológico Provincial de Albacete. Siguiendo un camino que va paralelo a la Cañada de Iniesta nos encaminamos a Mahora. En el horizonte vemos la esbelta y artística imagen de la torre de Mahora, y a otro lado de la carretera, el molino de viento, recientemente restaurado.

MOLINO DE VIENTO

Son varios los molinos de viento que se conservan en esta comarca, aunque sólo están en buen estado el de Ledaña y éste de Mahora tras su afortunada restauración, que ha permitido salvarlo de la ruina total. Además de símbolo de La Mancha, es un testimonio vivo de arquitectura popular, y su imagen nos evoca inmediatamente las andanzas de Don Quijote.



MAHORA

Un recorrido por este pueblo nos permite admirar su notable Iglesia de la Asunción, del siglo XVI, adornada de una bellísima torre. Caminar por Mahora nos permite admirar casas y blasones señoriales, un pósito de estilo mudéjar y los restos del cuartel, una casa palacio del siglo XVI. Cruzando el pueblo aún podemos admirar la iglesia del antiguo convento, del siglo XVIII. A unos metros, unos puentes son aún el testimonio en pie de un proyecto frustrado: el ferrocarril Baeza –Utiel.



LA COSTERILLA

Dejamos atrás Mahora, para, una vez atravesada la carretera, pasear por los caminos del paraje llamado la Costerilla, donde podemos encontrar un hornillo pequeño pero bastante antiguo. Más adelante nuestra ruta bordea un moderno huerto solar. Allí nos topamos con un soberbio hornillo.

HORNILLO CUARTERO

Merece la pena destacar este hornillo en particular por su antigüedad, sus grandes dimensiones y su aceptable estado de conservación. Es un interesante ejemplo de arquitectura popular en piedra, característico de esta comarca y especialmente abundante en la



zona que rodea a Mahora, Las Navas, Cenizate y Golosalvo.



Es una de las edificaciones típicas de la arquitectura rural manchega que veremos en esta ruta, como la típica casilla, restos de balsas y de corrales. En concreto esta obra, llamadas chozo, cuco u hornillo, es de base generalmente circular y está construida con falso arco obtenido mediante la antiquísima técnica de la aproximación de hiladas.

Nos encaminamos ahora en dirección al Carrascal.

EL CARRASCAL

Manchas de arbolado, de carrascas y variada vegetación autóctona (retama, tomillos, aliaga, etc.) nos sorprende con su natural belleza. Por aquí y allá vemos restos de la primitiva flora natural, combinada con un nuevo y moderno paisaje agrario, en el que no faltan manchas de arbolado de alguna nueva repoblación forestal. Cogemos los caminos en dirección a la pequeña elevación que se ve en el horizonte, la Cabeza de Los Hitos o de los Hilos.

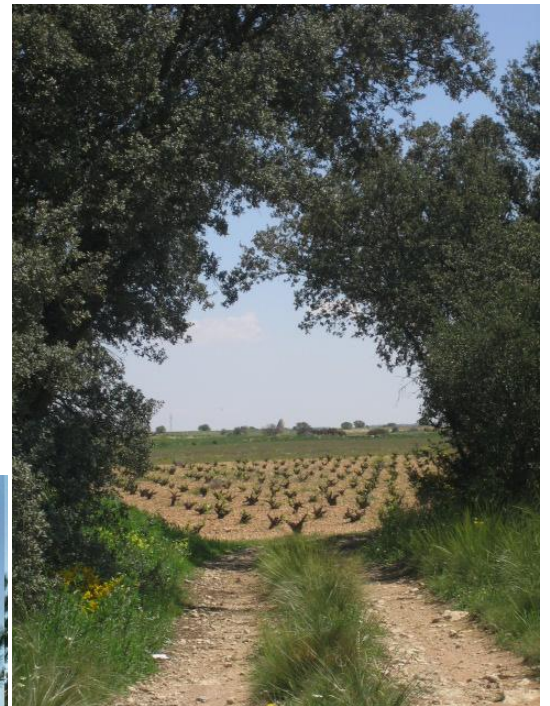

CABEZA DE LOS HILOS O DE LOS HITOS

Muchas son las leyendas e historias que se refieren a este paraje, un yacimiento arqueológico de época del bronce e ibera y punto de confluencia de los términos de Madrigueras, Motilleja y Mahora. Desde aquí arrancaba el carril de Bolinches, si bien los caminos antiguos han sufrido alteraciones por la concentración de paralelas del regadío.



Desde aquí tomaremos uno de los modernos caminos del riego que llevan hacia Madrigueras, donde entraremos en el pueblo por la calle Mahora, teniendo en frente la señorial casa de casto, ejemplo de arquitecturas neorrenacentista de en torno a 1900.

